

Piano Terra h=3.00

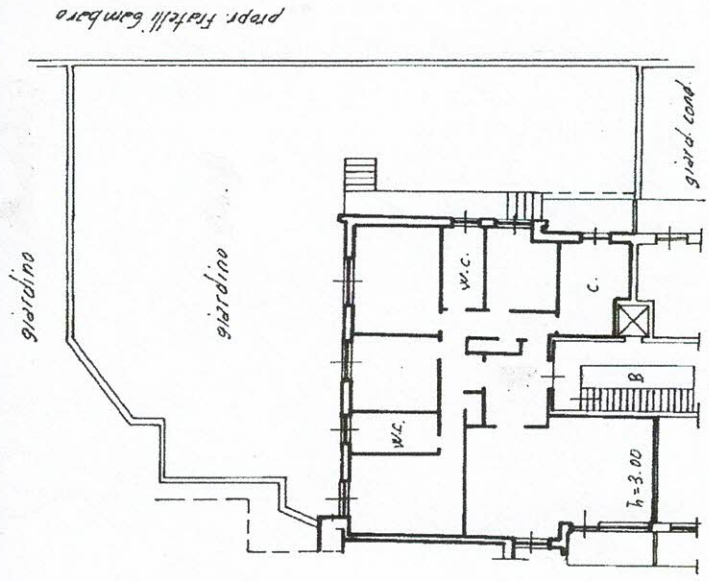

ORIENTAMENTO



SCALA DI I. 200

SPAZIO RISERVATO PER LE ANNOTAZIONI D'UFFICIO

DATA 1982/1 A

PROT. N°

Completata dal Geometra
 (opp. nome e cognome del tecnico)
 Stefano Semelaro
 Iscritto all'Albo dei Geometri N. 7080
 della Provincia di Genova N. 7080
 DATA 22-5-81
 Firma: *Stefano Semelaro*